

いちよ

2011年
冬・春号

医療法人 敬仁会
今里胃腸病院

〒544-0015 大阪市生野区巽南3丁目19番3号
TEL:06-6752-7531
FAX:06-6752-2710

今里胃腸病院附属診療所

〒544-0001 大阪市生野区新今里6丁目5番5号
TEL:06-6752-1011
FAX:06-6752-7534

ホームページ : <http://www.imazato-hp.or.jp>
E-mail : ii-hp@poem.ocn.ne.jp

目次

理事長・院長ごあいさつ	1
当院で実施可能な検査	2
内科から	3
外科から	4
健康診断のお知らせ	5
附属診療所眼科のご紹介	6
診療担当医表・病院地図	7



ごあいさつ

理事長
栗田 加織



日ごとに寒さが増してくる季節になりました。

今年もいろいろなことがありました。3月の未曾有の東日本大震災、それに伴う原発事故、生肉による食中毒事件、台風の上陸による被害・・・明るいニュースもあつたはずなのに、心に残っているのは痛々しい出来事ばかりです。どれもが、今まで大丈夫と思っていたものが根底からくつがえされてしまった事件でした。

医療の現場でもそうです。春には小児の予防接種による副作用が問題になりました。当然と思われていた安全というものが揺らいできている今こそ、安全というものを見直し、医療の質の向上に努めるようまい進しなければいけないと感じます。

これからも皆様の健康維持に貢献するため、地域の医療機関とも密接に連携しあい、よりいっそう良質な医療を提供するため日々努力していきたいと思っております。

皆様のご支援をよろしくお願い申し上げます。

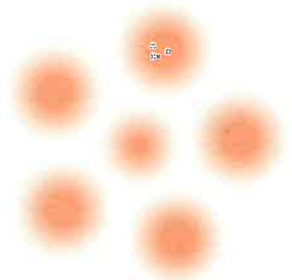

今里胃腸病院の現状

院長
由井 三郎



日頃は今里胃腸病院の診療に、ご支援いただきありがとうございます。

本年4月に赴任した内科、外科の新しいスタッフも慣れて、頑張っております。

消化器疾患はもちろん、一般内科疾患にも対応し、また内視鏡による治療、腹腔鏡下手術、化学療法、緩和ケアなども積極的に行い、地域の医療機関とも連携し、地域医療に積極的に貢献していきたいと思っておりますので、今後ともよろしくお願い申し上げます。



当院実施可能な検査

開業医の先生方へ

- 検査依頼の際には貴院までの送迎を行っていますので依頼時にお申しつけください。
- 検査以外にも胃瘻造設・CVポート造設も行っております。
- 下部内視鏡検査の予約に事前診察は不要です。



TEL : 06-6752-7531 (予約窓口: 内線109)

検査名	予約時間帯	月	火	水	木	金	土
上部内視鏡検査	午前	●	●	●	●	●	●
下部内視鏡検査	午後	●	●	●	●	●	×
C T	午前 要相談	●	●	●	●	●	●
胆膵内視鏡検査	午後	●	●	●	●	●	×
食道・胃透視	午前	●	●	●	●	●	●
大腸X線(注腸)	午前	●	●	●	●	●	●
腎臓・尿管造影(DIP)	午前	●	●	●	●	●	●
胆嚢胆管造影(DIC)	午前	●	●	●	●	●	●
腹部超音波	午前	●	●	●	●	●	●
骨塩定量	予約不要 午前	●	●	●	●	●	●
乳腺超音波	午前	●	●	●	●	●	●
甲状腺超音波	午前	●	●	●	●	●	●
呼吸機能検査	予約不要	●	●	●	●	●	●
心臓超音波	午前 (要診察)	×	●	×	×	×	×
24時間ホルダー心電図	午前	●	●	●	●	●	●
A B I	予約不要	●	●	●	●	●	●

内 科

現在は、内科部長 佐伯 善彦、内科医長 早川 剛、医員 加藤 邦洋の3人で内科診療を行っております。特に内視鏡検査分野では、鎮静下内視鏡、経鼻内視鏡の導入を行っております。また治療内視鏡分野では、早期胃癌の内視鏡、胆膵内視鏡による処置も含めて多岐にわたる治療を行っております。



部長 佐伯 善彦



医長 早川 剛



医員 加藤 邦洋

◆内視鏡下処置件数 (平成22年10月～平成23年9月)

胃 内 視 鏡	2,840件	E S D	10件
大 腸 内 視 鏡	1,212件	胆膵内視鏡処置	24件
大腸ポリペクトミーEMR	348件	胃 瘻 造 設 ・ 交 換	104件

NBIシステム (Narrow Band Imaging: 狭帯域光観察) について

当院では苦痛の少ない内視鏡検査を目指して日々検査に臨んでおります。鎮静剤を使用し鎮静下で行う内視鏡検査だけでなく、口から内視鏡を挿入されるのに抵抗感をもつ患者さんのために鼻から挿入できるより細い内視鏡(経鼻内視鏡)検査なども行っております。さて近年増加傾向にある消化器癌に対して病変が小さいうちに早期発見し、早期治療することの重要性が高まっております。当院では最近、早期癌の発見に有用であるとされるNBIシステムおよび病変をより詳細に観察できるハイビジョン画質や拡大機能のついた内視鏡を導入いたしました。



狭帯域観察 (NBI) では、緑色光と青色光を利用して、粘膜表層部と深部の血管を鮮明に表示します。

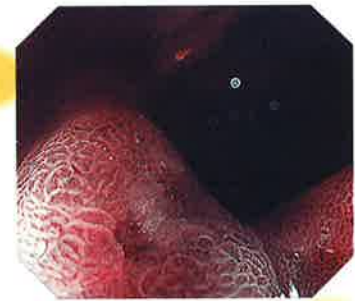
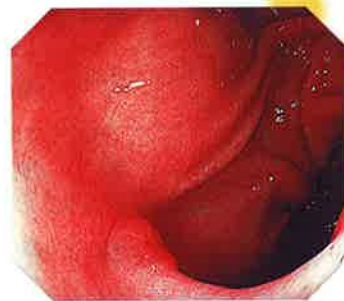

NBIシステムとはNarrow Band Imaging(狭帯域光観察)の略であり、血液中のヘモグロビンに吸収され易い狭帯域化された2つの波長の光を照射することにより、粘膜表層の毛細血管、粘膜微細模様の強調表示を実現します。血管を高いコントラストで観察するために、①血液に強く吸収される、②粘膜表層で強く反射・散乱される、という特長を併せ持つ光の利用に着目し、粘膜表層の毛細血管観察用に青色の狭帯域光(395～445nm)、そして深部の太い血管観察と粘膜表層の毛細血管とのコントラストを強調するために緑色の狭帯域光(530～550nm)を使っています。これにより、食道領域の詳細診断や大腸のピットパターン(腺管構造)観察のために広く行われている色素散布の代替法として期待されます。また検査時間や不必要な生検の減少によって、検査の効率化への貢献が期待されています。

このNBIシステムと拡大機能を併用することで今までは見ることができなかった粘膜表面の構造をより詳しく観察し、早期癌の診断に役立っています。

外科

現在は、由井院長をはじめ、外科部長 竹村 哲、医員 土井 洋輔、医員 菅野 兼史の4人で診療を行っています。従来の開腹手術に加え、腹腔鏡下手術にも積極的に取り組んでいます。その他、外傷や褥瘡処置、外来手術なども行っております。



部長 竹村 哲



医員 土井 洋輔



医員 菅野 兼史

◆手術症例数(平成22年10月～平成23年9月) 全159例

胃 癌 手 術 14例 (うち1例が腹腔鏡下)	胆 嚢 摘 出 術 23例 (うち22例が腹腔鏡下)
大 腸 癌 手 術 52例 (うち11例が腹腔鏡下)	鼠 径ヘルニア手術 22例 (うち12例が腹腔鏡下)
虫 垂 炎 手 術 2例 (うち2例が腹腔鏡下)	そ の 他 46例

※局所麻酔症例は含んでいません

腹腔鏡手術って？

腹腔鏡下胆嚢摘出術など腹腔鏡手術は現在では一般的な手術になっています。腹腔鏡とは、お腹の中(腹腔)を直接観察する内視鏡です。お腹を炭酸ガスでふくらませてから腹腔鏡を挿入して腹腔内の様子をテレビモニターに映して観察し、さらに小さな創を何個かつけて穴を開け、鉗子という細い器具を使用して行う手術です。特徴は創が小さくすむため、美容的にも創が目立ちにくく、低侵襲で入院期間も短くなります。

当院の取り組み

胆石に対してはほぼ全例において腹腔鏡下手術を行っております。
大腸癌に関しては進行癌に対しても開腹歴がなく、腸閉塞のない症例に関しては積極的に腹腔鏡下手術を施行しています。

胃癌では早期癌を腹腔鏡下手術の適応としています。

またソケイヘルニアに対しても、再発例や両側症例を中心に腹腔鏡下に人工メッシュを用いたヘルニア根治術を行っております。



外科手術、処置について

粉瘤や脂肪腫などの小外科手術も外来手術として積極的に行っております。また化学療法や栄養管理のためのCVポート造設も外来手術(日帰りも可)として施行しています。その他、外傷や褥瘡等の処置も外来にて行っています。





ご存じですか？



加入している保険で受けられる健診もあります

大阪市国民健康保険加入

人間ドック 11,000円～

★ 対象者 ★

30歳以上の方・・・11,000円～14,000円
昭和41年生まれ方・・・**無料** (H23年度)

★ 主な健診項目 ★

問診、身体計測、心電図、胸部X線
胃部X線、血液検査、肺機能検査、眼系検査
超音波検査、便検査

※注意：1年度に1回のみ 予約制
(年度・・・4月～翌年3月)

社会保険加入

生活習慣予防健診 6,840円～

★ 対象者 ★

35歳以上の方

★ 主な健診項目 ★

問診、身体計測、心電図、胸部X線
血液検査、胃部X線及び胃カメラ、便検査
(その他オプション有)

※注意：1年度に1回のみ 予約制
(年度・・・4月～翌年3月)

国民健康保険加入 及び 社会保険(家族)加入

特定健康診査 0～2,191円

★ 対象者 ★

35歳以上の受診券お持ちの方

★ 主な健診項目 ★

問診、身体計測、血液検査

※注意：1年度に1回のみ 予約制
(年度・・・4月～翌年3月)

当院オリジナル人間ドック

14,000円～

★ 対象者 ★

18歳以上の方

★ 主な健診項目 ★

問診、身体計測、心電図、胸部X線
血液検査、便検査、上部消化管コース
下部消化管コース、総合消化管コース

※注意：こちらは**保険対象ではありません**。
専用パンフレットご希望の方は
当院受付までお申し出ください。

詳しくは当院受付までお問い合わせください。

附属診療所 眼科のご紹介



理事長 栗田 加織



眼科医 廣石 奏子

今里胃腸病院附属診療所・眼科は、近鉄今里駅から徒歩5分で、旧今里胃腸病院の道路向いであり、診療を開始して7年になります。診療時間は、月・火・木・土曜日の午前9時より12時となっております。

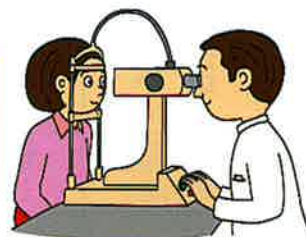

眼科

当科の特徴としましては、結膜炎・眼鏡処方・コンタクト処方・ものもらい（めばちこ）など普段よく見かける一般的な疾患の治療のほか、緑内障の診断と治療、網膜剥離や網膜裂孔・糖尿病網膜症のレーザー治療も施行しております。

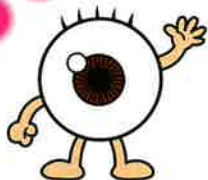

緑内障

緑内障に関しましては、診断に必要な自動視野計を採用し早期発見に努めております。

緑内障の治療は近年、非常に発達してきております。40歳以上の日本人の17名に1名は緑内障に罹患していることが報告されており、早期治療することによって進行を止められる患者さまもたくさんおられます。しかし早期発見できなければ早期治療は開始されず、緑内障であっても気づかずに放置してしまっている場合もあります。

緑内障はゆっくり時間をかけて経過しますが、放っておくと失明に至る病気です。また、罹っていることを自分で自覚しにくい病気でもあります。そのため、早期発見と早期治療が大切です。

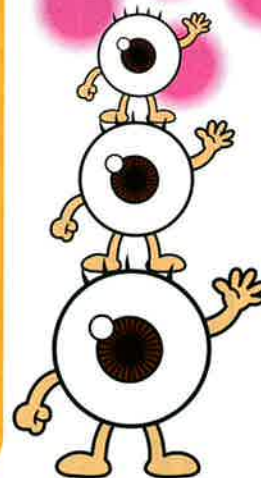

レーザー治療

レーザー治療に関しましては、緑内障、糖尿病網膜症、網膜剥離・網膜裂孔、後発白内障（白内障手術後の視力低下）などの疾患に対して行っております。

特に糖尿病網膜症については、常に先進国での失明原因の上位にあります。自覚症状（見えにくい、ぼやけるなど）が出現してからでは治療が間に合わないケースがほとんどです。当科では患者さまひとり一人の糖尿病の病状もふまえて、レーザー治療の必要性を十分に検討し、レーザー治療を行っております。ご自身の目の状態が不明な方や、治療について詳しくお知りになりたい方はぜひご相談にお越しください。

診療担当医表

平成23年11月1日現在

日曜・祝日も診察を行っております（午前中）

（年末年始は休診）

●今里胃腸病院 TEL: 06-6752-7531

受付時間	月	火	水	木	金	土	日・祝
午前 9時～12時	加藤 (内科)	加藤 (内科)	早川 (内科)	佐伯(善) (内科)	早川 (内科)	佐伯(善) (内科)	担当医
	竹村 (外科)	福田 (内科)	川添 (外科)	由井院長 (総合診)	由井院長 (総合診)	野田 (外科)	—
	田中 (外科)	土井 (外科)	浅井 (泌尿器科)	竹村 (外科)	浜口 (内科)	吉田(1・3週) 沢田(2・4週) (内科)	—
	由井院長 (総合診)	菅野 (外科)	佐伯(尚) (内科)	吉岡 (循環器科)	土井 (外科)	整形外科 医師交代制	—
夜診 17時～19時	竹村 (総合診)	加藤 (総合診)	土井 (総合診)	木幡 (総合診)	早川 (総合診)	—	—

●今里胃腸病院附属診療所 TEL: 06-6752-1011

受付時間	月	火	水	木	金	土	日・祝
午前 9時～12時	土井 (総合診)	由井 (総合診)	佐伯 (総合診)	早川 (総合診)	竹村 (総合診)	黄田 (総合診)	—
	廣石 (眼科)	廣石 (眼科)	—	栗田 (眼科)	—	安宅 (眼科)	—
夜診 17時～19時	—	—	—	—	佐伯 (総合診)	—	—



駅や目印からの道案内

病院

- 大阪市営地下鉄千日前線「南巽」下車
③番出口より南へ200M
- JR大和路線「平野」下車
北へ約1500M

附属診療所

- 近鉄線「今里」下車 南へ200M
- 大阪市営地下鉄千日前線「小路」下車
④番出口より北西へ800M